

한마음한몸운동본부는 사랑과 생명의 나눔을 이웃 안에서 실천하기 위해 1988년故김수환추기경님에 의해 설립되어 국내를 비롯한 지구촌 곳곳에서 나눔운동과 생명운동을 펼치고 있는 가톨릭재단입니다.



# 공동의 집 더불어 살아가는 세상

나와 내 가족이 굶지 않고 하루를 보내는 것.  
아이들이 학교에서 공부할 수 있는 것.  
목이 마르면 물을 마실 수 있고,  
아프면 치료를 받을 수 있는 것.  
희망을 꿈꾸며 자신의 삶을 주체적으로 살아가는 것.

우리에게는 당연한 일상이지만,  
누군가에게는 이루지 못할 것만 같은 꿈이고 소원입니다.

이들의 꿈과 소원이 이루어지도록 희망을 선물해 주세요.  
우리는 굶주림과 질병, 그리고 전쟁과 각종 재난  
고통받고 있는 이웃들이 더 나은 삶을 살아갈 수  
있도록 도울 수 있습니다.

본부와 함께 지구촌 모든이들이  
더불어 살아가는 행복한 세상을 만들어 주세요



## 지구촌 빈곤퇴치 후원하기

한마음한몸운동본부는 1988년 설립 이래 전 세계 약 74개 국가에서 700개 이상의 사업을 통해 지구촌의 가장 가난한 사람들과 함께하고 있습니다.

■ 후원 계좌 : 우리은행 1005-684-077777      ■ 후원 문의 : 02-774-3488

■ 예 금 주 : (재)천주교한마음한몸운동본부

\*기부금영수증이 필요하신 경우, 세액 공제 받으실 분의 성함으로 입금하시고 연락주시기 바랍니다.

## 감사하는 마음에 내려지는 하느님의 은총

한마음한몸운동본부 국제협력센터장 이창원 다니엘 신부

한마음한몸운동본부는 매년 본부에서 진행하고 있는 국제협력 사업들을 점검하러 모니터링(현장점검)을 떠납니다. 올해는 네팔과 방글라데시로 모니터링을 다녀왔습니다.

네팔과 방글라데시의 기온은 무려 40도가 넘어가고, 음식도 입에 맞지 않았습니다. 거리의 수많은 자동차들은 시커먼 매연을 내뿜고 시끄럽게 경적을 울리며 위험하게 지나다녔습니다. 그런 차를 타고 대어섯 시간을 이동하는 일정들은 저를 힘들게 만들었습니다.

그렇게 지친 마음으로 방글라데시 실렛(Sylhet) 지역의 사람들을 처음 만났습니다. 그들은 하루 종일 찻잎(茶)을 따며 열심히 일해도 우리 돈 2천 원을 벌기가 어렵습니다. 하루 2천 원도 안되는 돈으로 가족들을 돌보아야 하기때문에 어린아이들까지도 차별 노동에 동원됩니다. 무엇보다 심각한 건 아이들과 임산부들이 영양 상태가 너무 좋지 않다는 것입니다. 실제로 도착해서 둘러본 노동자들의 마을과 그들의 집은 열악하기 그지없었습니다. 어떻게 이런 곳에서 사람이 살고 있나 싶을 정도였습니다.

하지만 그곳에서 제가 만났던 사람들은 늘 웃고 있었습니다. 가는 곳마다 저희를 위해 그곳의 전통 방식으로 축복해 주고 춤과 노래로 환대하며 저희의 말과 행동 하나하나에 감사를 표했습니다. 그리고 그들과 이야기 나누면서 본부의 활동이 그들에게 얼마나 필요하고 중요한 것인지를 깨닫게 되었습니다.

열악한 상황에서도 감사하는 마음과 희망을 가지고 살아가는 그들의 모습을 보면서 저는 스스로의 모습이 부끄러워졌습니다. 많은 것들을 넘치게 가지고 있고 누리고 있으면서도 그 소중함을 쉽게 잊어버리고 살고 있다는 것을 새삼 느끼게 되었습니다.

소화 데레사 성녀께서는 "하느님의 은총을 제일 많이 이끌어내는 것은 감사하는 마음입니다."라고 말씀 하셨습니다. 우리가 가진 것들에 자주 감사드리며 살아간다면 우리는 이미 받은 하느님의 은총을 더욱 넘치게 누리며 살아갈 수 있을 것입니다.

하느님의 은총을 사랑과 나눔으로 실천하고 계시는 한마음한몸운동본부의 모든 후원자님들 덕분에 오늘도 방글라데시의 아이들은 영양식을 먹고 필요한 치료를 받으며 건강하게 자라나고 있습니다.

한마음한몸운동본부의 모든 후원자님들에게 다시 한번 깊은 감사를 드리며, 오늘도 감사함으로써 하느님의 은총을 마음껏 누리시기를 기도합니다.



24인 24색 인생 나눔 토크

# THE FACE

매주 일요일 저녁 7시

- ‘당신 인생에 있어 첫 나눔은 무엇인가요?’
- ‘당신에게 있어 나눔이란?’
- ‘누군가에게 다시 들려주고 싶은 나의 이야기는?’
- ‘삶을 살아오면서 우리가 선택해야 할 가치는 무엇일까요?’

따뜻한 노랫말과 아름다운 목소리로 위로와 희망을 전하는  
팝페라 테너 임형주 대건 안드레아가 다양한 분야를  
대표하는 24명의 얼굴들을 만나 진정한 나눔의 의미를 이야기 합니다.

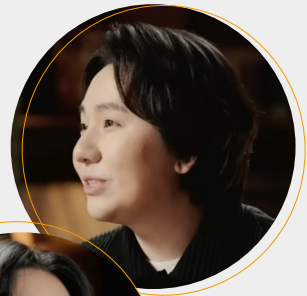

Search

더페이스, 한마음한몸운동본부



한마음한몸운동본부는 ‘내 인생의 나눔’이라는 주제의 토크 콘텐츠 ‘더 페이스’를 시작 했습니다.  
팝페라 테너 임형주와 함께 각 분야에서 활발히 활동하고 있는 24명의 명사들의 인생이야기.  
매주 일요일 저녁 7시 새로운 이야기가 게시되니 유튜브에서 ‘한마음한몸운동본부’를  
검색하시고 채널 구독과 좋아요를 눌러주세요!!



### 한마음한몸 정기·일시 후원

당신은 참 아름다운 사람입니다  
한마음한몸의 새로운 후원자가 되어주셔서 감사합니다.

정기, 일시후원 참여신청 및 문의 02)774-3488

### 8월의 새로운 한마음한몸 나눔 가족입니다.

(2023년 7월 1일 ~ 7월 31일 기준)

**일반후원자** (주)망고스타코리아 | PeterWinkler | SUL BOMI 안젤라 | 강동휘 | 강승원 | 故변금분 아가다 | 고우리 | 故최영희 요셉 | 공병숙 | 객지숙 레지나 | 권남형 | 김기봉(허윤순) 아오싱 | 김길순 성심마리아 | 김도원 시몬 | 김도유 | 김도하 | 김동현 | 김명희 | 김미소 | 김선 | 김승민 레지나 | 김유나 가브리엘라 | 김정희 모니카 | 김주옥 | 김준교 스테파노 | 김중원 | 김태을 안드레아 | 김하랑 | 김현정 라파엘라 | 김혜주 카타리나 | 김희경 | 김희숙 | 남수아 | 박경실 | 박경희 수산 | 박선우 | 박유진 | 박윤하 | 박준영 | 박해림 | 방경선 | 뿌까의하루 아나스타시아 | 상주가르멜수녀 | 서보나 | 서울빙과총판주식회사 | 서정임 | 석수진 비비아나 | 소진희 에리카 | 손정자 | 손지원 | 송원경 | 송인범 사무엘 | 신광철 | 심현정 | 안봉근 | 알티오아학원 | 양은아 세실리아 | 오지원 | 우기철 사도요한 | 우성희(영정) | 원주리 | 유대현 | 윤민서 | 윤여정 | 이등 | 이등환 가브리엘 | 이로아 | 이미란 | 이미진 | 이상미 | 이숙희 | 이승희 | 이연우 이시도로 | 이영오 | 이재윤 | 이환희 | 이효숙 올리아나 | 정국현 | 정대휘 | 정수연(이나은) 마틸다 | 정수호 | 정애란 그레이스 | 정영지 아나다시아 | 정옥희 안젤라 | 정용주 바오로 | 정혜윤 카타리나 | 제서이 베드로 | 조동준&김지윤 | 차동욱 | 차우주 | 채희성 세레자 요한 | 최승민 베드로 | 프로즌보울 | 하예빈 | 한소희 | 한재승 | 한지훈 | 한현식 스테파노 | 허성범 | 허윤정 글로리아 | 홍이랑 레아 | 홍해수 아가페 | 황영연 크리스티나 | 황태웅 토마스아퀴나스 | 황희영 **명동밥집** (주)워드크린 | 故창아형 | 故황순동 | 김도원 | 김영선 | 김예성 모리아 | 김한준 | 김현익 바오로 | 박미화 | 박병백 | 서은화 | 손지원 | 유현령 | 이광희 | 이낙희 | 이미란 | 이미연 | 이성민이정민 | 이순자 말찌나 | 이유진 | 이정희 마리아고레피 | 임지은 | 장성경 | 전미림 미카엘라 | 정래구 야고보 | 정민경 체칠리아 | 정은경 베아타 | 정혜윤 카타리나 | 최달선 | 최화영 마리아 | 한경환 | 한국중부발전(주) 서울발전본부 | 한수진 레지나 | 하재원 | 홍은선 **[일반후원자] 107명 [명동밥집] 35명 총 142명**



### 생애주기별기부로 따뜻한 세상 만들어요!

참여신청 및 문의 02)727-2299

'생애주기별기부'는 생애 뜻깊은 날 자신 또는 사랑하는 이의 이름으로 나눔의 기쁨을 선물함으로써, 자연스럽게 일상 속의 나눔을 실천하는 아름다운 기부입니다. (2023년 7월 1일 ~ 7월 31일 기준)

- 첫번째 기부** 김도유 | 김도하 | 김리아 이사벨라 | 김하랑 | 손승현 라파엘 | 이로아 | 이연우 이시도로 | 정수호 | 제서이 베드로 | 차우주 | 채정우 요셉 | 홍이랑 레아
- 두번째 기부** 강서준 | 김시은 레오 | 김유민 세라피나 | 김재하 바오로 | 김중권 사도요한 | 류수안 | 박주아 | 백가영 스텔라 | 양서안 보나 | 이소은 | 아시아 | 임지호 | 한지훈
- 세번째 기부** 김이든 안토니오 | 남태훈 다니엘 | 문지오 야고보 | 문채이 안젤라 | 방재완 루카 | 여건준
- 네번째 기부** 강중후 야고보 | 김이안 사도요한 | 박모건 | 서하준 라파엘 | 유하진 헨리코 | 이수아 | 장우영 가브리엘
- 다섯번째 기부** 고건후 다니엘 | 김시현 다니엘 | 김태인 다니엘 | 문채인 라파엘라 | 민규빈 사도요한 | 송이한 예로니모 | 이시은 마르가리타 | 이연후 라파엘라 | 이영서 안젤라 | 이재이 로즈마리 | 이지안 미카엘라 | 이진아 안나 | 이해인 라파엘 | 허승준 미카엘
- 여섯번째 기부** 김미경 엘리사벳 | 김주원 | 이민술 그라시아 | 임현성 라파엘
- 일곱번째 기부** 권수빈 스텔라 | 김아은 다니엘 | 안진호 사도요한 | 이다연 살롯
- 여덟번째 기부** 권지호 이레네 | 김택진 바오로 | 박시현 바오로 | 이가은 안나 | 이승민 니콜라오 | 이지호 소피아 | 임해빈 베네딕도

- 아홉번째 기부** 김해은 바오로 | 이도담 리디아 | 이지민 프란체스카 | 이하은
- 열번째 기부** 권승후 아론 | 김유현 프란치스코 | 이윤재 가브리엘 | 이하은 | 임해아
- 열한번째 기부** 이윤영 안나
- 열두번째 기부** 한승우 라파엘 | 홍리안 | 홍지안 마틸다
- 열세번째 기부** 김영선 소피아 | 김영준 미카엘 | 이지인 예스텔
- 아름다운 부부의 기부** 고도원 바오로 & 박유나 크리스티나 | 박상춘 니콜라오 & 주라영 글라리아 | 빈센트 들로롬 & 김태희 소화테레사 | 신민철 & 강세희 가브리엘라 | 이성호 & 정승은 | 조동준 & 김지윤 에밀리아
- 감사 기부** 김우진 토마스 | 김보민 글라리아 | 김명미 카타리나 | 남태중 야고보 | 박시향 요안나 | 배춘욱 모니카 가족 | 손혜영 안젤라 | 신윤희 | 우기철 사도요한 | 우장원 | 이귀호 테레사 | 이숙희 | 이지나 요안나 | 전미림 미카엘라 | 최승민 | 베드로 | 한상철 다니엘
- 고인을 기억하는 가족들과 친구들의 기부** 故 권나현 | 故 김낙순 | 故 김정상 힐라리오 | 故 변금분 아가다 | 故 심현숙 카타리나 | 故 최영희 요셉 | 아가천사 홍해성

총 112명



### 나눔가게 | 나눔기업

나눔가게 · 기업 신청하시고, 1년간 꾸준히 나눔을 실천해 주시면  
예쁘게 디자인된 나눔현판을 보내드립니다 (2022. 7 ~ 2023. 7)

참여신청 및 문의 02)727-2299

- 340호점** 서울 동작 상도로 에스에스오토서비스 | **341호점** 인천 남동구 인화로 골레르메이크업네일 | **342호점** 충북 충주 동수길 아로미아로이 | **343호점** 서울 마포 백범로 (주)갈다 | **344호점** 경기 분당 민족사관수학학원 | **345호점** 서울 강동 전호대로 (주)종명건설 | **346호점** 서울 강남 테헤란로 리파인드902 | **347호점** 서울 마포 우리학습심리상담센터 | **348호점** 서울 구로 TRY(트라이) 개봉점 | **349호점** 경기 시흥 신전떡볶이 배곧점 | **350호점** 경기 화성 (주)미래패키지 | **351호점** 경남 거창군 풀캠영어학원 | **352호점** 서울 송파 양재대로 가락금호상회 | **353호점** 서울 강남 테헤란로 (주)델트레이딩 | **354호점** 부산 동평로 정준웅내과의원 | **355호점** 경기 용인 수평로 화인한의원 | **356호점** 오늘그대꽃갈다(온라인 플라워샵) | **357호점** 서울 송파구 양재대로 남한강물고기 | **358호점** 경기 군포시 엘에스로 (주)케이엘에스씨 | **359호점** 경기 남양주시 경춘로 사랑의 꽃 | **360호점** 충남 아산시 온화로 불라노 | **361호점** 대구 수성구 카페모란이피기까지 | **362호점** 부산 수영구 한양아이스리서리상담부산동부센터 | **363호점** 경기 파주시 (주)삼진씨앤씨

\* 나눔으로 기쁨이 두 배가 되는 가게와 기업 후원자님들을 기다립니다

# 8월의 한마음한몸 월례미사

본부를 후원해주시는 분들의 지향을 모아 함께 기도하자는 취지로 본부 국제협력센터 및 생명운동센터장 이창원 다니엘 신부님의 주례로 월례 미사가 봉헌됩니다.

개선된 코로나 19 사회적거리두기 상황으로 대면 미사로만 진행하오니 많은 참여 요청드립니다..

■ 일시 : 8. 25(금) 11:00~11:40    ■ 장소 : 명동 가톨릭회관 3층 대강당